

## Pfarrgemeinderatswahl 2005

Informationen zur Wahl



Am 5. und 6. November 2005 wird in unserer Gemeinde und in allen Gemeinden der Bistümer Nordrhein Westfalens ein neuer Pfarrgemeinderat gewählt. Der Pfarrgemeinderat gestaltet aktiv das Leben unserer Gemeinde mit. Er trägt Verantwortung für die Pastoral in unserer Gemeinde. Er bringt wichtige Ideen und Projekte in die Gemeinde ein.

In der Vergangenheit war der Pfarrgemeinderat ein wichtiger Motor für die Weiterentwicklung unserer Gemeinde. Zentrale Punkte in den letzten vier Jahren waren z.B. die Entwicklung des neuen Taufkonzeptes, das Zusammenwachsen unserer beiden Gemeindeteile St. Marien und St. Hedwig, die Errichtung des Pastoralverbundes, die Vorbereitung und Verantwortung des Jubiläumsjahres

„100 Jahre Katholischer Gottesdienst in Massen“, das Ehrenamtsprojekt „Aufbruch“ und vieles mehr. Herzlich dürfen wir den Mitgliedern des bisherigen Pfarrgemeinderates danken für ihren Einsatz für unsere Gemeinde.

Jetzt können wir froh und dankbar sein für die 15 Frauen und Männer, die sich für die Kandidatur bereiterklärt haben. Vier von ihnen waren auch schon im letzten Pfarrgemeinderat mit dabei, 11 machen sich neu auf den Weg.

Bitte unterstützen Sie unsere Kandidatinnen und Kandidaten mit Ihrer Stimme bei der Wahl. Gehen Sie zur Wahl und wirken Sie so daran mit, dass wir wieder einen guten Pfarrgemeinderat bekommen!

Ihr

(Norbert Nacke, Pfarrer)

## Kandidatinnen und Kandidaten zur Wahl

Wer kandidiert überhaupt für den Pfarrgemeinderat? Wer verbirgt sich hinter den Namen? Was möchte diese Frau oder dieser Mann mit der Kandidatur in unserer Gemeinde bewirken? Sicherlich sind das ganz wichtige Fragen für Ihre Wahlentscheidung. Viele Menschen in der Gemeinde kennt man zwar vom Sehen her, aber mit dem Namen kann man vielleicht noch nicht allzu viel anfangen. Daher stellen sich unsere Kandidatinnen und Kandidaten auf den folgenden Seiten mit Wort und Bild vor:



**Apelt, Heike** (34)

Bürokauffrau, Im Kamp 25, Unna

*Ich kandidiere für den Pfarrgemeinderat, weil...*

...ich gerne einen Überblick von der Gemeindegarbeit bekommen möchte.



**Buchholz, Maria** (44)

Lehrerin, Bertolt-Brecht-Str. 10, Unna

*Ich kandidiere für den Pfarrgemeinderat, weil...*

...unsere Gemeinde mir wichtig ist, deshalb erkläre ich mich bereit, im PGR mitzuwirken und Verantwortung zu übernehmen. Auf Grund meiner persönlichen Situation liegen mir vielfältige Angebote für Familien besonders am Herzen.

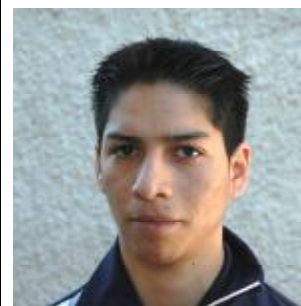

**Dreibold, Stefan** (21)

Schüler, Im Rutental 30, Unna

*Ich kandidiere für den Pfarrgemeinderat, weil...*

...es mir ein wichtiges Anliegen ist die Interessen von Jung und Alt zu vertreten, sowie Ideen im Team zu verwirklichen.



**Engel, Rainer (47)**

Betriebswirt, Winkelweg 12, Unna  
*Ich kandidiere für den Pfarrgemeinderat, weil...*  
...ich es gerade in der heutigen Zeit als wichtig empfinde, auch neben den allgemeinen Aufgaben im Alltag, mit anderen Menschen zusammen Verantwortung in unserer kirchlichen Gemeinschaft zu übernehmen.



**Goliasch, Daniela (30)**

Altenpflegerin, Massener Bahnhofstr. 32d, Unna  
*Ich kandidiere für den Pfarrgemeinderat, weil...*  
...ich das Gemeindeleben aktiv mitgestalten möchte und mich besonders für die Belange von jungen Familien und Kindern einsetzen würde.



**Jakubik, Christian (46)**

Verwaltungsangestellter, Lippestr. 42, Unna  
*Ich kandidiere für den Pfarrgemeinderat, weil...*  
...ich möchte, dass die beiden „Gemeinden“ weiter zusammenwachsen.



**Nowacka, Barbara (37)**

Krankenschwester, Rilkeweg 1a, Selm-Bork  
*Ich kandidiere für den Pfarrgemeinderat, weil...*  
...ich angeregt durch die Mitarbeit beim Weltjugendtag das Gemeindeleben hier in Massen aktiv mitgestaltet möchte.



**Panteleit, Renate (69)**

Hausfrau, Rostocker Str. 26, Unna  
*Ich kandidiere für den Pfarrgemeinderat, weil...*  
...ich an einem aktiven Gemeindeleben mitarbeiten möchte. Ich habe die Zeit dazu und auch die Erfahrung.



**Schmidt, Michael (51)**

Lehrer, Kurt-Tucholsky-Str. 12, Unna  
*Ich kandidiere für den Pfarrgemeinderat, weil...*  
...ich mich für das Zusammenwachsen der Gemeinde einsetzen möchte.



**Siwek, Rita (45)**

Verwaltungsangestellte, Am Dieken 40, Unna  
*Ich kandidiere für den Pfarrgemeinderat, weil...*  
...ich den kirchlichen Glauben als etwas sehr wertvolles erlebe und mir die Zukunft unserer Gemeinde ein großes Anliegen ist.



**Skupp, Stefanie (18)**

Schülerin, Zum Schanzengraben 1, Unna  
*Ich kandidiere für den Pfarrgemeinderat, weil...*  
...ich die Belange der Jugendlichen in unserer Gemeinde vertreten möchte.

	<p><b>Sosna, Josef</b> (40)  Modellbauer, Krautstr. 83, Unna  <i>Ich kandidiere für den Pfarrgemeinderat, weil...</i>  ...ich Kinder und Jugendarbeit unterstützen möchte.</p>
	<p><b>Steffens, Brigitte</b> (56)  Kaufm. Angestellte, Mehlhagen 14, Unna  <i>Ich kandidiere für den Pfarrgemeinderat, weil...</i>  ...weil es mir viel Spaß gemacht hat, in den vergangenen 6 Jahren im PGR einige Projekte mit auf den Weg zu bringen und ich mir auch für die Zukunft vorstellen kann, durch eine weitere positive Zusammenarbeit im PGR gute Anstöße und Ideen für eine verantwortungsbewusste Gemeindeleitung einzubringen.</p>
	<p><b>Talarczyk, Klaus</b> (64)  Studiendirektor a.D., Robert-Koch-Weg 30, Unna  <i>Ich kandidiere für den Pfarrgemeinderat, weil...</i>  ...das kleine Stück Demokratie, das es in der Kirche gibt, sollte man auch nutzen.</p>
	<p><b>Vieth, Udo</b> (65)  Lehrer a.D., Rostocker Str. 31, Unna  <i>Ich kandidiere für den Pfarrgemeinderat, weil...</i>  ...ich Bewährtes weiter tragen, Neues mit aufbauen und Erfahrungen weitergeben möchte.</p>

## Fragen und Antworten zur Wahl

### **Wer ist wahlberechtigt?**

Wahlberechtigt sind alle, die am Wahltag, also am 6. November 2005, 16 Jahre alt sind, in unserer Gemeinde wohnen und katholisch sind.

### **Wer kann zur Wahl kandidieren?**

Wählbar sind Katholikinnen und Katholiken, die in der Ausübung ihrer allgemeinen kirchlichen Gliedschaftsrechte nicht behindert sind, am Wahltag das 16. Lebensjahr vollendet und in der Pfarrgemeinde ihren Hauptwohnsitz haben oder am Gemeindeleben teilnehmen. Nicht wählbar sind die Mitglieder des Pastoralteams.

### **Wie kann ich jetzt noch kandidieren?**

Bis zum 13.10.2005 konnten Ergänzungsvorschläge beim Wahlausschuss eingereicht werden. Näheres dazu finden Sie hier. Am 15.10.2005 hat der Wahlausschuss die endgültige Liste mit den Kandidatinnen und Kandidaten veröffentlicht. Daher ist eine Kandidatur zur Wahl jetzt nicht mehr möglich. Da es aber neben den gewählten Mitgliedern auch berufene Mitglieder im Pfarrgemeinderat geben wird, gibt es damit auch noch eine Chance zur Mitarbeit. Melden Sie sich einfach, wenn Sie Interesse haben.

### **Welche anderen Möglichkeiten gibt es für mich, im Pfarrgemeinderat mitzuarbeiten bzw. den Pfarrgemeinderat zu unterstützen?**

Die Sitzungen des Pfarrgemeinderates sind in der Regel öffentlich. Die Termine werden in den Pfarrnachrichten veröffentlicht. Als Gast haben Sie die Möglichkeit, den Pfarrgemeinderat zu besuchen. Ebenfalls haben sie als Gast auch die Möglichkeit, sich durch Wortbeiträge in die Sitzung einzubringen. Abstimmen dürfen Sie natürlich nicht.

Der Pfarrgemeinderat arbeitet vielfach in Sachausschüssen. Diese bilden sich nicht nur mit Pfarrgemeinderatsmitgliedern, sondern dort arbeiten engagierte Gemeindeglieder mit Pfarrgemeinderatsmitgliedern zusammen. Die Ergebnisse der Ausschüsse werden dann wieder im Pfarrgemeinderat vorgestellt. Im Sachausschuss haben Sie eine besonders gute Möglichkeit der Mitarbeit. Beispiele aus der vergangenen Sitzungsperiode sind der Taufkreis, der Sachausschuss Ehrenamt, der Liturgiekreis, der Festausschuss oder der Ausschuss zur Vorbereitung des Jubiläumsjahres 2003.

### **Kann ich auch hier in der Gemeinde den Pfarrgemeinderat wählen, wenn ich nicht hier wohne?**

Das aktive Wahlrecht kann auch in einer anderen Gemeinde, in der die bzw. der Wahlberechtigte am Gemeindeleben teilnimmt, ausgeübt werden. In diesem Fall beantragt die Wählerin bzw. der Wähler beim Wahlausschuss die Aufnahme in

das Wählerverzeichnis. Stimmt der Wahlausschuss diesem Antrag zu, so wird die Wählerin bzw. der Wähler in das Wählerverzeichnis aufgenommen, nachdem der Nachweis erbracht ist, dass die Streichung aus dem Wählerverzeichnis der Gemeinde am Wohnsitz erfolgt ist.

Der Antrag kann formlos unter Angabe des Wohnsitzpfarramtes beim Wahlausschuss gestellt werden. Einen Vordruck finden Sie auf der Rückseite dieses Heftes.

#### **Wann und wo wird gewählt?**

In unserer Gemeinde gibt es zwei Wahllokale zur Pfarrgemeinderatswahl.

##### **Pfarrheim St. Marien:**

**Samstag, 05.11.2005, 17.00 - 19.30 Uhr**

**Sonntag, 06.11.2005, 9.30 - 13.00 Uhr**

##### **Pfarrheim St. Hedwig:**

**Sonntag, 06.11.2005, 8.00 - 10.00 Uhr**

**Sonntag, 06.11.2005, 11.00 - 13.00 Uhr**

#### **Gibt es die Möglichkeit zur Briefwahl?**

Vom 15.10. bis zum 02.11.2005 kann in unseren beiden Pfarrbüros ein Antrag auf Briefwahl gestellt werden. Die Unterlagen können dann direkt mitgenommen werden. Sie können auch per Mail ([info@marien-massen.de](mailto:info@marien-massen.de)) die Briefwahlunterlagen anfordern. Sie werden Ihnen dann per Post zugestellt. Zu den Sonntagsgottesdiensten am 22./23.10., 29./30.10. und 01.11.2005 haben Sie die Möglichkeit, Briefwahlunterlagen auch nach den Gottesdiensten in der Sakristei der Marien- bzw. Hedwigskirche zu bekommen.

Einen Antrag auf Briefwahl finden Sie auch auf der letzten Seite dieses Heftes.

#### **Wie viele Mitglieder wird der neue Pfarrgemeinderat haben?**

Insgesamt werden 17 Personen im Pfarrgemeinderat mitarbeiten. Zehn Pfarrgemeinderatsmitglieder werden von der Gemeinde gewählt, zwei Mitglieder sind als Hauptamtliche im Pfarrgemeinderat (Pfarrer Nacke und Gemeindeferentin Nagel), drei Mitglieder werden zusätzlich berufen in der ersten Sitzung der Neu gewählten und zwei Mitglieder sind beratend ohne Stimmrecht im Pfarrgemeinderat: der Vertreter des Kirchenvorstandes und Pastor Heim. Das heißt, dass auf jeden Fall zwei Drittel der stimmberechtigten Mitglieder von der Gemeinde gewählt ist.

#### **Wie viele Pfarrgemeinderatsmitglieder kann ich wählen?**

Insgesamt haben Sie in unserer Gemeinde die Möglichkeit, bis zu zehn Kandidatinnen und Kandidaten auf dem Stimmzettel anzukreuzen. Sie können selbstverständlich auch weniger als zehn Kreuze machen.

## **Antrag auf Briefwahl**

Name, Vorname: \_\_\_\_\_

Straße: \_\_\_\_\_

PLZ / Ort: \_\_\_\_\_

Ich beantrage die Ausstellung eines Briefwahlscheines für die Wahl des Pfarrgemeinderates am 5. / 6. November 2005.

Die Briefwahlunterlagen

Unna,

Unterschrift

„ \_\_\_\_\_

## **Antrag auf Aufnahme in das Wählerverzeichnis**

Name, Vorname: \_\_\_\_\_

Straße: \_\_\_\_\_

PLZ / Ort: \_\_\_\_\_

Ich wohne nicht in der St. Mariengemeinde, Unna-Massen, möchte aber den Pfarrgemeinderat in der Mariengemeinde wählen. Daher beantrage ich die Aufnahme in das Wählerverzeichnis der Mariengemeinde und die Streichung aus dem Wählerverzeichnis meiner Wohnsitzgemeinde.

Wohnsitzgemeinde: \_\_\_\_\_

Unna,

Unterschrift